

A spasso nella Trapani che non c'è più

Le foto sono tratte dalla collezione di Antonino Perrera, che ringraziamo per la preziosa collaborazione

di B. T.

Palazzo del Governo e via Fardella – Ediz. “La Fotocalco” – Torino – viaggiata in data 16-4-1939 - Il 20 novembre 1868 venne approvata la costruzione del Palazzo della Prefettura.



L'incarico fu affidato all'ingegnere Nicola Adragna Vairo, direttore dell'Ufficio Tecnico della Provincia. Fu il costruttore trapanese Mario Marrone, nel 1874, ad iniziare i lavori che, per un costo complessivo di 312 mila lire, terminarono nel 1878. L'esterno è costituito da un basamento in bugnato rustico, con un ordine ionico che abbraccia le grandi finestre del piano nobile.

Coro delle Egadi - La locandina del primo spettacolo del celebre Coro delle Egadi. Sono passati quasi 80 anni da quel 15 agosto 1935 al Teatro Greco di Segesta, dove, organizzata dal Dopolavoro provinciale di Trapani, andò in scena la prima rappresentazione del coro diretto dal maestro Settimo Burgarella. I canti eseguiti furono: “Sicilia

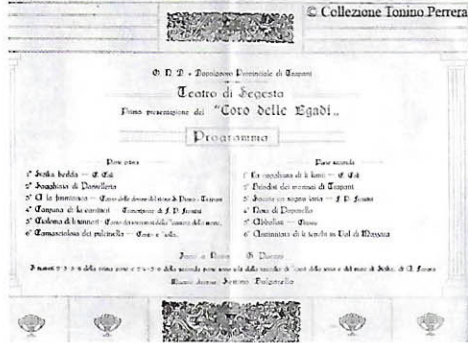

Bedda”, “Sagghiata di Pantelleria”, “A la fimmisca”, “Canzuna di li Carritteri”, “Cialoma di li tunnari”, “Carnascialata di li pulcinella”, “La cugghiuta di li lumì”, “Brindisi dei marinai di Trapani”, “Sacciucasugnularia”, “Nota di Paparella”, “Abballati a chiovu”, “Anniniata di li ienchi in Val di Mazzara” e, per concludere, il canto caro al regime fascista “Inno al Sole” di Giacomo Puccini.

Carri Allegorici – E' sempre il 15 agosto, ma siamo nel 1929. In Piazza Impero, cittadini e avanguardisti fascisti posano davanti ad uno dei carri allegorici allestiti in occasione dei festeggiamenti in



onore di Maria SS. di Trapani. La foto fu scattata da Francesco Paolo Termini, fotografo ufficiale trapanese del ventennio, che immortalò anche le immagini della città dopo i terribili bombardamenti del 1943.

Sacro Cuore Di Gesù - La foto, tratta dalla collezione del compianto Franco Auci, ritrae il giorno della benedizione del Tempio dedicato al Sacro Cuore di Gesù, in via Fardella. E' il 2 ottobre 1932. La

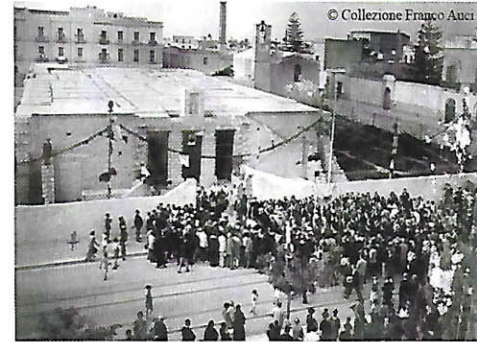

chiesa, detta popolarmente “a chiesa nova” o “Cori Gesù”, fu edificata in maniera ben diversa dal progetto originario che prevedeva un edificio sullo stile del celebre “Sacro Coeur” di Parigi sul colle di Montmatre. L'edificio venne abbattuto nel 1972 ed al suo posto venne edificata l'attuale chiesa che ha fatto rimpiangere la vecchia costruzione che, seppur non pregevole dal punto di vista architettonico, era tuttavia più caratteristica e autentico punto di riferimento.

Le antiche ricette di una volta in casa tua

Panificio
specialità prodotti da forno
pane - tavola calda - biscotti



Pescatore Fabrizio
Consegna a domicilio

Via G. Ravidà, 31 - 91100 Trapani - Cell. 346 2415761

Str. Palermo-Milo, 136 - Mokarta